

表題部 (土地の表示)		調製	平成4年7月23日	不動産番号	0133000113017
地図番号	余白	筆界特定	余白		
所在	豊島区高松2丁目			余白	
①地番	②地目	③地積 m ²		原因及びその日付〔登記の日付〕	
10番22	宅地	49.38		10番8から分筆 〔昭和50年7月26日〕	
余白	余白	余白		昭和63年法務省令第37号附則第2条第2項 の規定により移記 平成4年7月23日	

権利部 (甲区) (所有権に関する事項)			
順位番号	登記の目的	受付年月日・受付番号	権利者その他の事項
1	所有権移転	昭和50年12月25日 第60248号	原因 昭和50年10月25日売買 所有者 豊島区高松2丁目29番地 小口俊治 順位3番の登記を移記
	余白	余白	昭和63年法務省令第37号附則第2条第2項 の規定により移記 平成4年7月23日
2	所有権移転	平成7年10月12日 第19546号	原因 平成7年3月27日相続 所有者 豊島区高松2丁目44番2号 小口怜子
3	所有権移転	令和1年6月10日 第11503号	原因 平成28年12月2日相続 共有者 東京都豊島区高田三丁目37番17号山吹の 里 持分8分の2 渡邊節子 東京都板橋区新河岸二丁目10番9-121 7号 8分の2 渡辺秀明 埼玉県所沢市和ヶ原一丁目691番地の12 3 8分の2 渡邊佳明 東京都豊島区池袋三丁目1番11-405号 8分の1 渡邊明男 東京都江東区大島二丁目20番20-504 号 8分の1 衆原有希子
4	共有者全員持分全部移転	令和1年6月27日 第12903号	原因 令和1年6月27日売買 所有者 東京都練馬区北町一丁目24番15号 株式会社日創コンサルタント

権利部（乙区）（所有権以外の権利に関する事項）			
順位番号	登記の目的	受付年月日・受付番号	権利者その他の事項
1	根抵当権設定	令和1年6月27日 第12904号	原因 令和1年6月27日設定 極度額 金3,300万円 債権の範囲 銀行取引 手形債権 小切手債権 債務者 東京都練馬区北町一丁目24番15号 株式会社目創コンサルタント 根抵当権者 埼玉県さいたま市大宮区桜木町一丁目10番地8 株式会社武蔵野銀行 (取扱店 板橋支店)

これは登記記録に登録されている事項の全部を証明した書面である。

令和元年8月2日
東京法務局豊島出張所

登記官

神野寛満



* 下線のあるものは抹消事項であることを示す。

整理番号 D41903 (1/1)

2/2

表示年月日: 2019/01/28

イ 14-45 ハ 14-55 ホ 14-96 ト 14-25 リ 14-97 ル 9-69
 ロ 14-54 ニ 14-71 ヘ 14-50 テ 14-110 ス 9-17 ヲ つづく

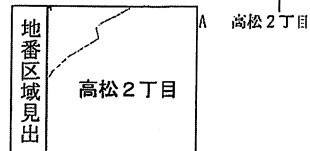
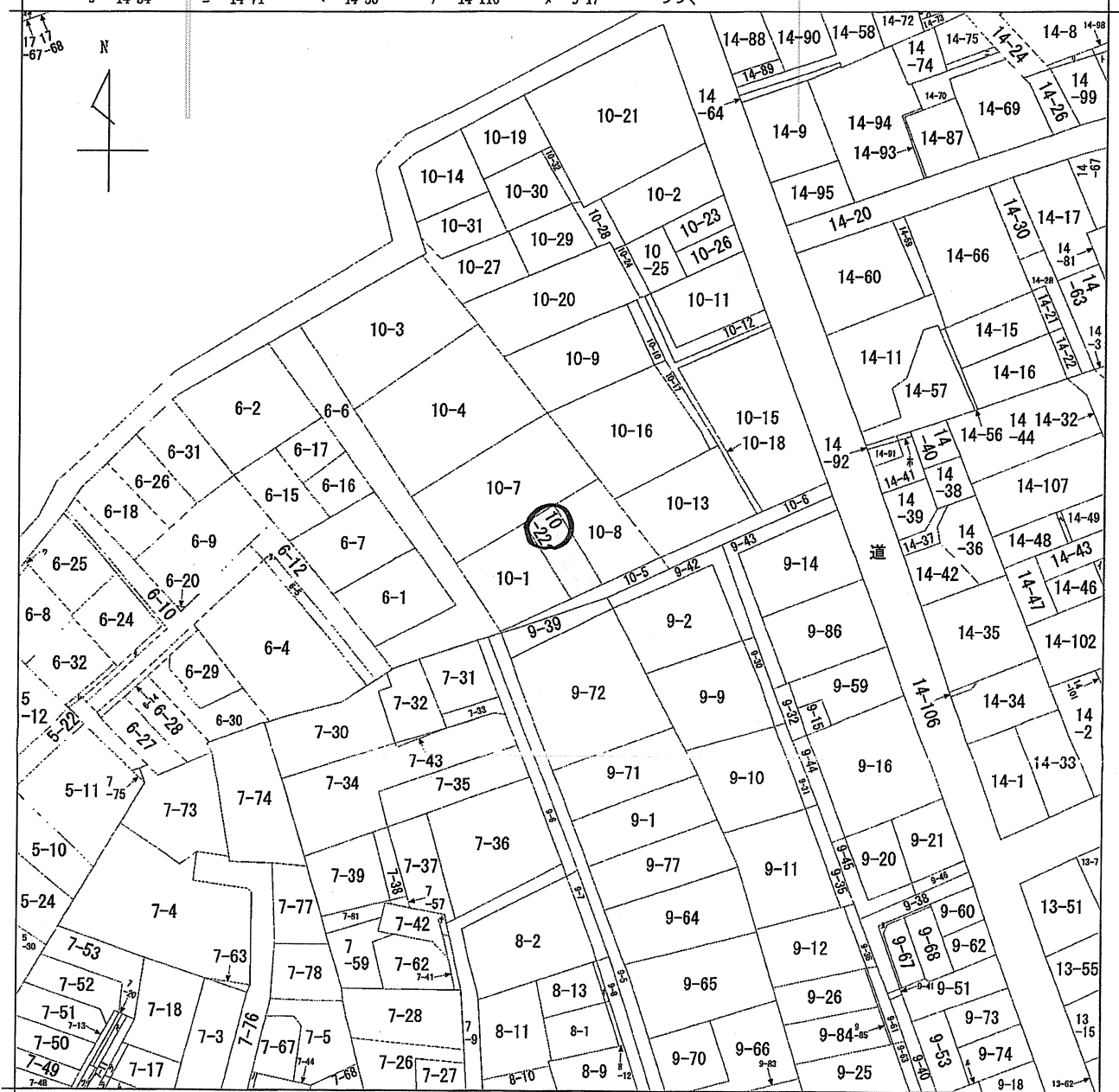

請求部分	所在 豊島区高松二丁目				地番	10番22		
出力尺	1/600	精度区分	座標系番号又は記号	分類	地図に準ずる図面		種類	旧土地台帳附属地図
作成年月日	備付年月日(原図)			補事項				

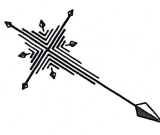

K1 境界石



K5 鋳



K4 鋳



K2 鋳



K6 金属標



K3 鋳

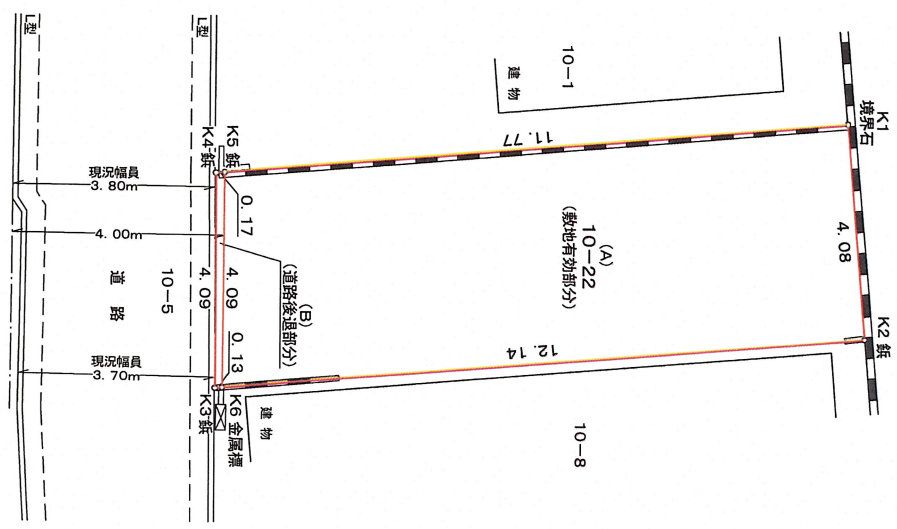

地番	(A) 10-22 (敷地有効部分)			
	Xn	Yn	Yn+1-Yn-1	Xn·(Yn+1-Yn-1)
K1	112.204	90.781	-3.809	-4227.385036
K2	114.665	94.044	10.553	1210.059745
K6	104.946	101.334	3.809	399.789314
K5	102.791	97.853	-10.853	-1084.753423
	合計	97.660600		97.660600
	合計面積	48.8303000		48.83
	坪数	14.77		坪

地番	(B) 道路後退部分			
	Xn	Yn	Yn+1-Yn-1	Xn·(Yn+1-Yn-1)
K5	102.791	97.853	3.379	347.330789
K6	104.946	101.334	3.562	373.817662
K3	104.838	101.415	-3.379	-354.247862
K4	102.654	97.955	-3.562	-365.653548
	合計	1.247291		1.247291
	合計面積	0.6236455		0.62
	坪数	0.18		坪

公 図 写 S = 1 : 600

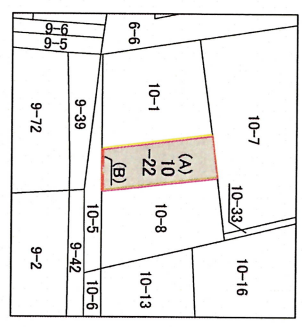

・本図は、依頼人及び隣地所有者立会、確認のもと測量・作成した図面である。
 ・官民境界確定済。
 ・道路後退線については、豊島区建築課と協議済である。

図面名	分割図	縮尺	1:100
所在地番	豊島区高松二丁目10番22		
作成年月日	令和2年3月11日		
作成者	東京都豊島区北町一丁目24番15号 株式会社 横目測量設計 代表取締役 横目 満 国土交通大臣登録 第(3)29729号 TEL. 03-5921-3381		