

イ 6188-9
ロ 6295-1
ハ 6295-10
ニ 6295-14

ホ 6295-6
ヘ 6295-7
ト 6290-31
チ 6295-14

カ 6290-10
キ 6290-9
ク 6290-31
ケ 6295-14

コ 6295-10
ク 6295-14
ケ 6295-14
コ 6295-9

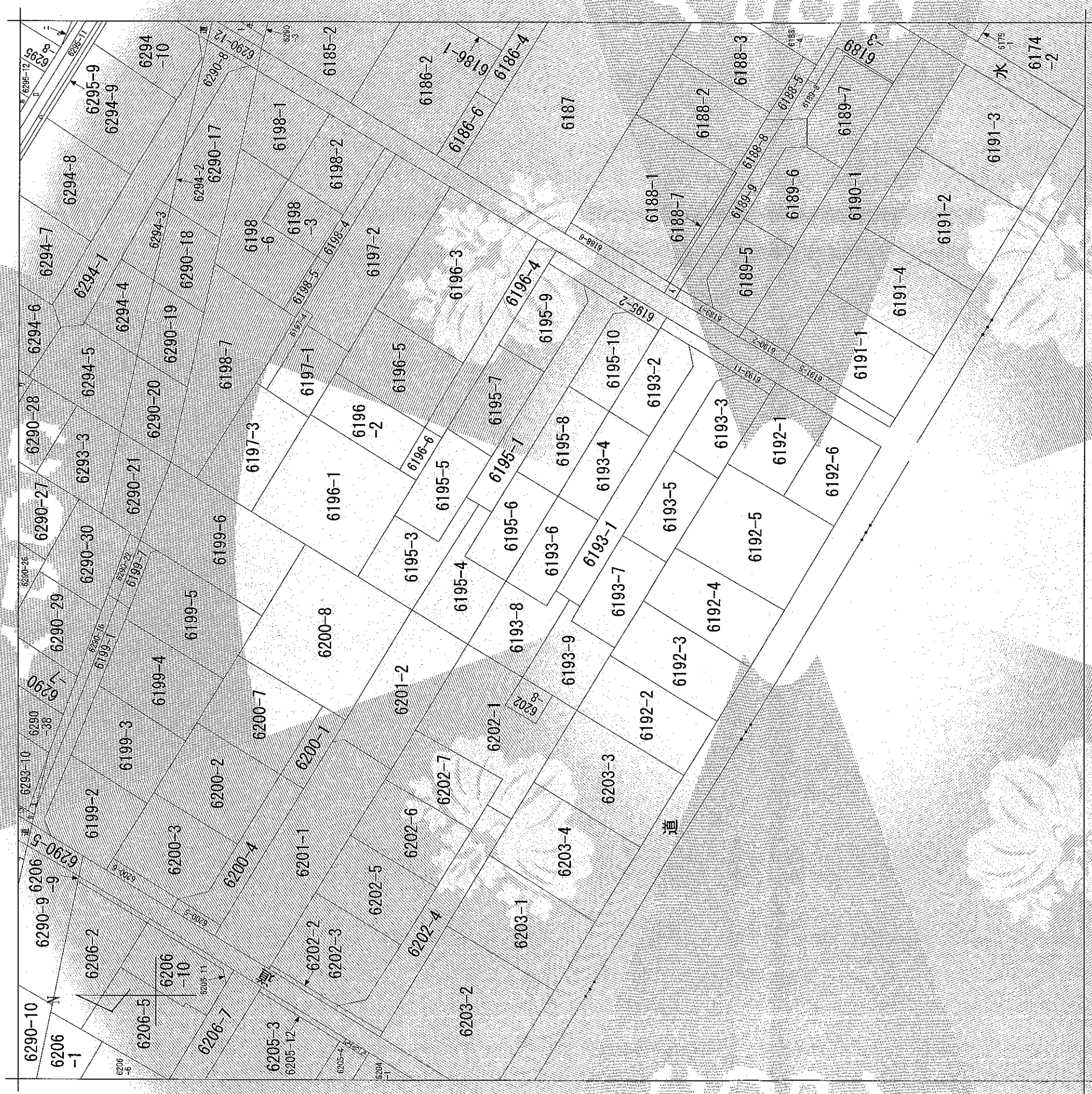

(注) 地図に準ずる図面は、土地の区画を明確にした不動産登記法所定の地図が備え付けられるまでの間、これに代わるものとして備え付けられている図面で、土地の位置及び形状の概略を記載した図面です。

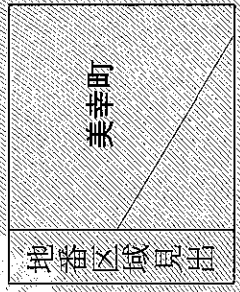

請求部分	所在	さいたま市岩槻区美幸町	地番	6193番6
出力縮尺	1/600	精度区分	分類	地図に準ずる図面
作成年月日		座標系番号又は記号	種類	旧土地台帳附属地図
		備付年月日(原図)		

これは地図に準ずる図面に記録されている内容を証明した書面である。
(さいたま市地方務局管轄)

平成30年3月7日
東京法務局練馬出張所
登記官 千葉昭

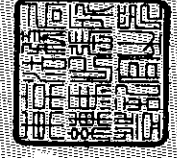

1000

1397636

前 6193

S.48.1.26

地番 6193, -1, -2 乃至 -11

地積測量図

土地の所在 岩槻市美幸町

さいたま市岩槻区

求積

-2	1	14.150 × 7.090	100.323
	2	2.000 × 2.000 ÷ 2	-2.000
			98.323
			Area 98 m ²
-3	1	14.150 × 7.090	100.323
	2	2.000 × 2.000 ÷ 2	-2.000
			98.323
			Area 98 m ²
-4		14.150 × 7.090	100.323
			Area 100 m ²
-5		14.150 × 7.090	100.323
			Area 100 m ²
-6		14.150 × 7.090	100.323
			Area 100 m ²
-7		14.150 × 7.090	100.323
			Area 100 m ²
-8	1	10.450 × 9.090	94.990
	2	2.780 × 2.000	5.560
			100.550
			Area 100 m ²
-9	1	10.450 × 9.090	94.990
	2	2.780 × 2.000	5.560
			100.550
			Area 100 m ²
-10		4.670 × 4.000	18.680
			Area 18 m ²
-11		1.650 × 18.180	29.997
			Area 29 m ²
-12		991.720 - (98.323 + 98.323 + 100.323 + 100.323 + 100.323 + 100.550 + 100.550 + 18.680 + 29.997)	144.005
			Area 144 m ²

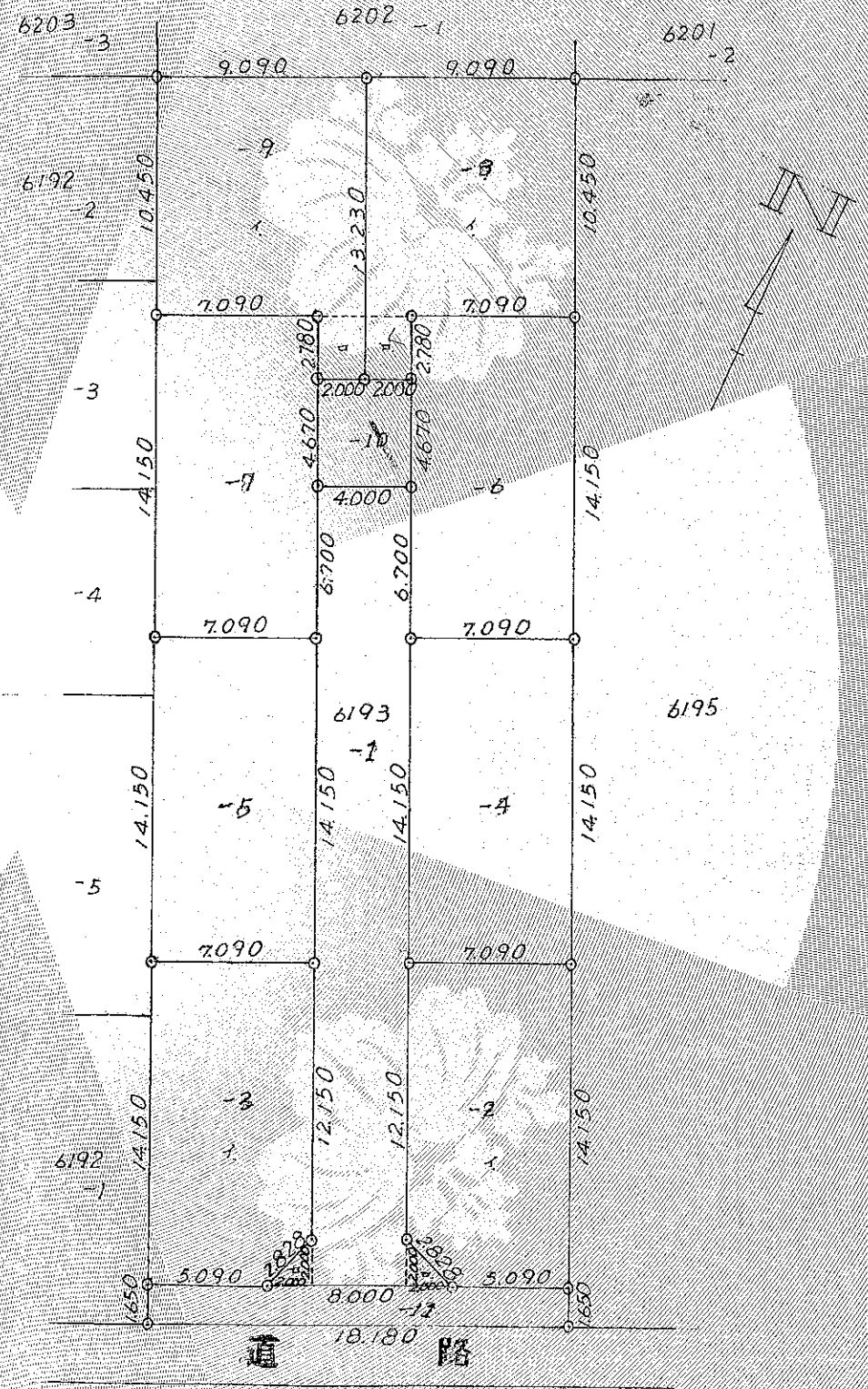

昭和48年2月19日

作製年月日

作製者

岩槻市仲町一丁目七番十五号
土井重雄 山崎與藏 申請人

申請人

曙細産株式会社
代表取締役 山崎啓



縮尺 1/300

(埼玉土地家屋調査士会紙)

縮尺 1/300

これは図面に記録されている内容を証明した書面である。
(さいたま地方務局管轄)
平成30年3月7日 東京法務局練馬出張所

登記官

千葉昭

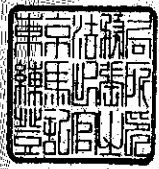

登記年月日：昭和59年6月4日

2349048

各階平面図

椿山

S 59 6. 4

建物図面
各階平面

椿山

家屋番号

6193-6

建物の所在

岩槻市美幸町 6193-6

さいたま市岩槻区

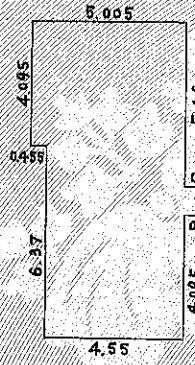

$$\begin{aligned}
 1 \text{ 階 } & 5,005 \times 4,095 = 20,495,475 \\
 & 4,55 \times 6,37 = 28,9835 \\
 & 0,455 \times 0,91 = 0,41405 \quad (+) \\
 & \underline{\underline{49,893025 \text{ m}^2}}
 \end{aligned}$$

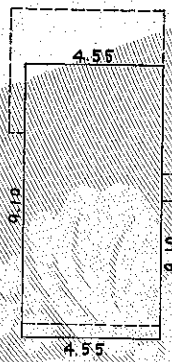

$$2 \text{ 階 } 4,55 \times 9,10 = 41,4050 \text{ m}^2$$

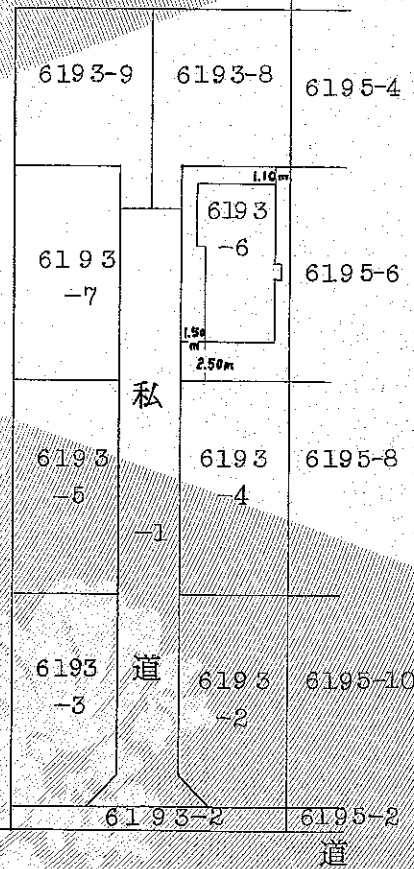

作製者

岩槻市本町調子目2番5号
 土地調査士 白石文
 家屋調査士 (昭和59年6月1日作製)
 埼玉県土地家屋調査士会(用紙)

縮尺

1/250

申請人

椿山金四郎

椿山

縮尺

1/500

平成30年3月7日
 さいたま地方務局管轄
 東京法務局練馬出張所

登記官

千葉昭

