

水道管管理図

※取扱い上の注意
 図面は、実際とは異なる場合がありますのでご了承下さい。
 特に給水管等については、現地調査等で詳細な確認をして下さい。
 なお、この図面は、電子データ化したものの写しです。

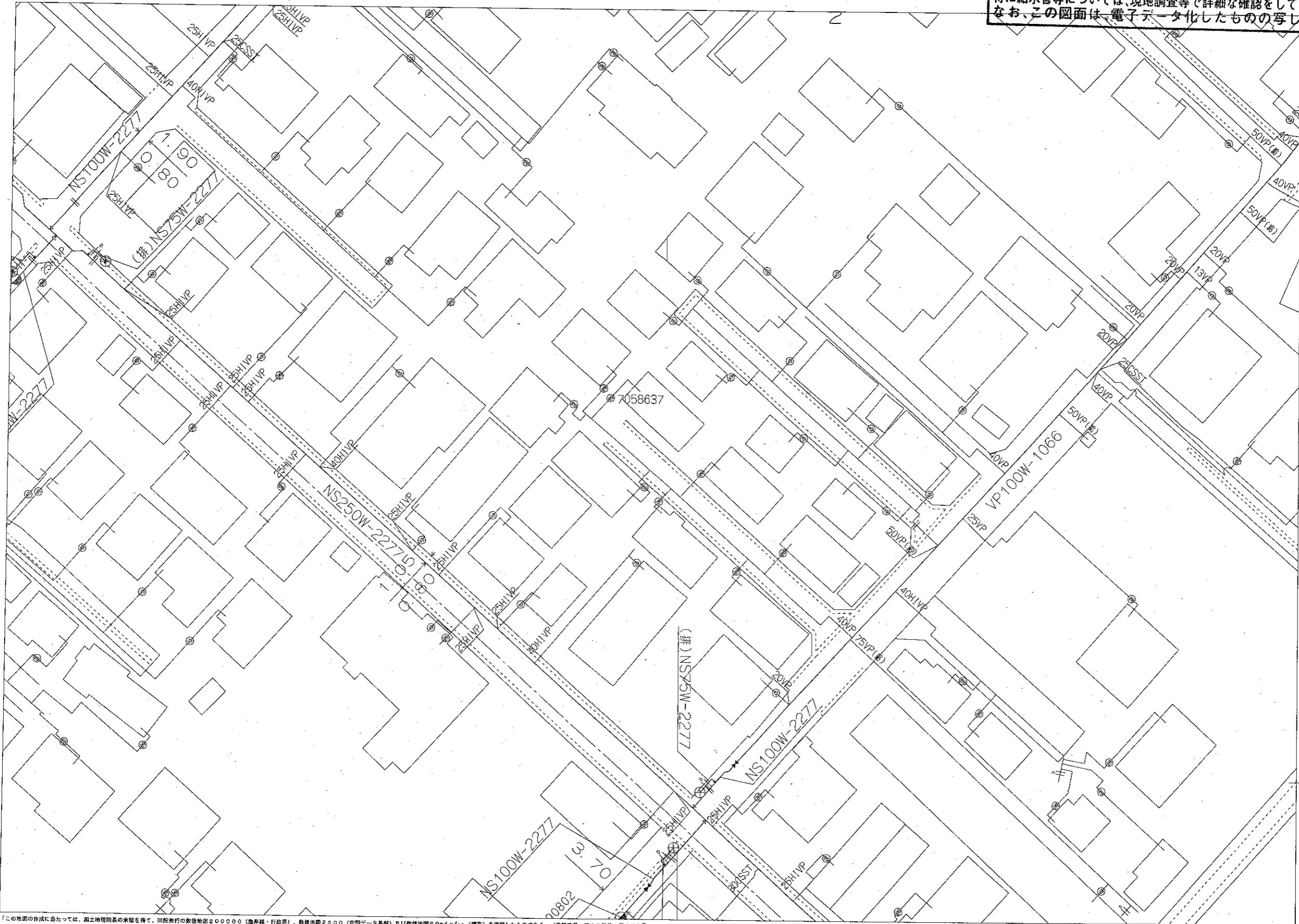

この地図の作成に当たっては、国土地理院長の承認を得て、同院発行の数値地図200000（海岸線・行政界）、数値地図2500（空間データ基盤）及び数値地図80mメッシュ（標高）を使用したものである。（承認番号 平15地保 第188号）

さいたま市水道局（当図面は、参考図です。）

個人情報が含まれていますので、取扱いにご注意ください。



縮尺：1/500

2018/07/25

14:27:29

水道番号	第7058637号	工事場所	さいたま市岩槻区美幸町 2-39	給水装置の所有者		指定番号	699	指定給水装置工事業者名	桐原設備工業所	現場立会監督職員	
------	-----------	------	------------------	----------	--	------	-----	-------------	---------	----------	--

(案内図)	給水工事種別	新・改・撤	しゅん工予定日	平成 年 月 日	しゅん工日	平成 年 月 日	受付番号	
-------	--------	-------	---------	----------	-------	----------	------	--

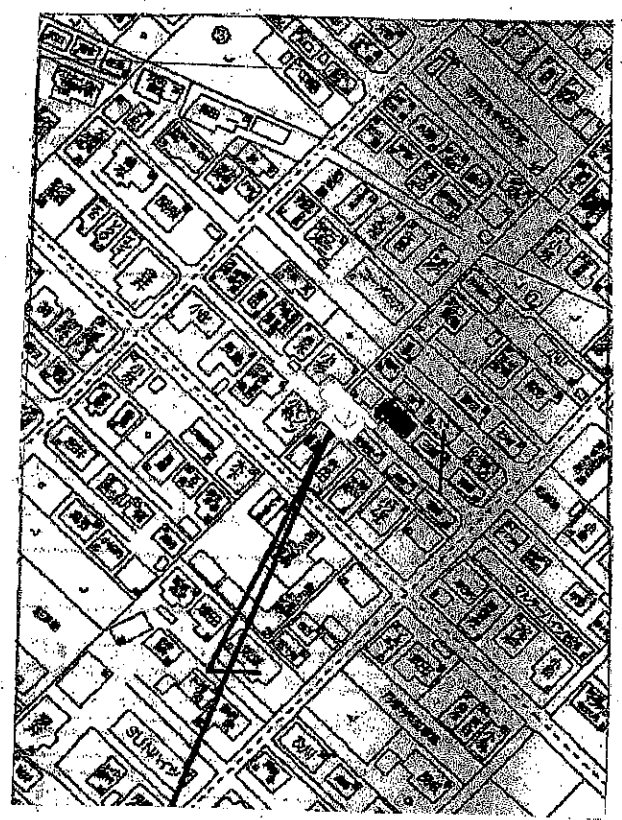

設計図(しゅん工原図)平面・断面・詳細・撤去・オフセット

24.9.3

図面整理

7058629号参照

図面整理

図面整理の為手数料不戻

18 231

<p>水廻り工事 水道改修 東京都中央区日本橋小網町17日2番地3 躍興産株式会社 代表取締役 河崎 啓三 埼玉県東武東上線本町4丁目2番地3号 三設工業株式会社 代表取締役 橋本 平賀 隆 責任技術者 橋本 平賀 隆</p>	<p>25 20TS7-2 1 657 2 20 1 1450 20 2 20 210 15 20TS227 2 20 40 4 20 1 25 2</p>	<p>70 7.0 13 27.0 20TS327 3 20 1 1 20X13ES9-2 2 20 1 1 13TS7-2 7 13TS227 4 20 1 1 13 1 1 13 1 1 13 1 1 13 1 1 13 1 1 13 1 1</p>	<p>2290 2290 0.71 2000 20 234 460 110 150 1 300 2910 2910 5857</p>	<p>404 1850</p>
--	--	---	---	------------------------------

48.11.18

No 6

※取扱い上の注意
図面は、実際とは異なる場合がありますのでご了承下さい。
特に給水管等については、現地調査等で詳細な確認をして下さい。
なお、この図面は、電子データ化したものの写しです。

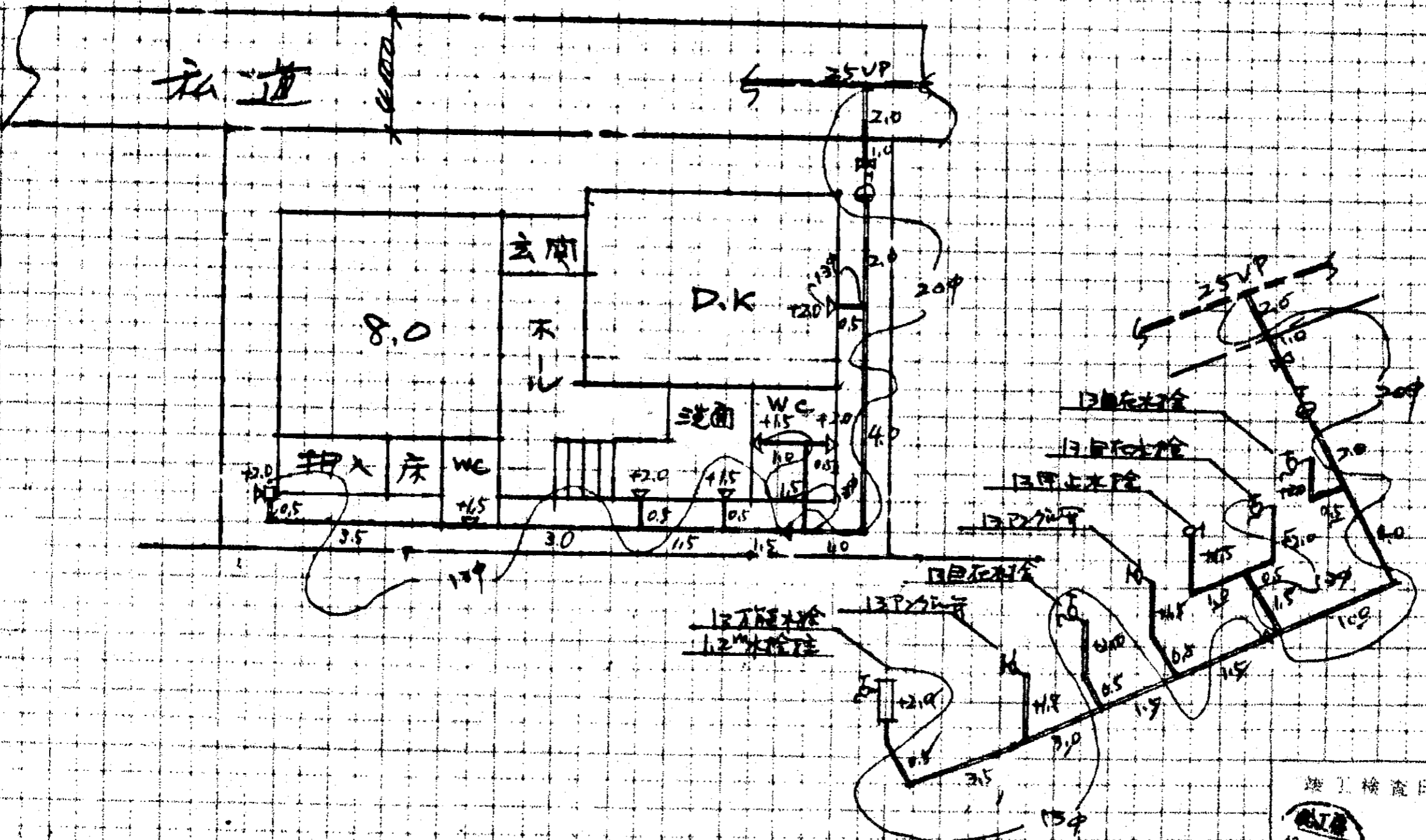

1851

竣工検査印
竣工
48.11.16
小塚

水道番号	第 7058629 号	工事場所	さいたま市岩槻区美幸町 2-39	給水装置の所有者	曙興産(株)	指定番号	679	指定給水装置工事事業者名	桐原設備工業所	現場立会監督職員	
------	-------------	------	------------------	----------	--------	------	-----	--------------	---------	----------	--

(案内図)

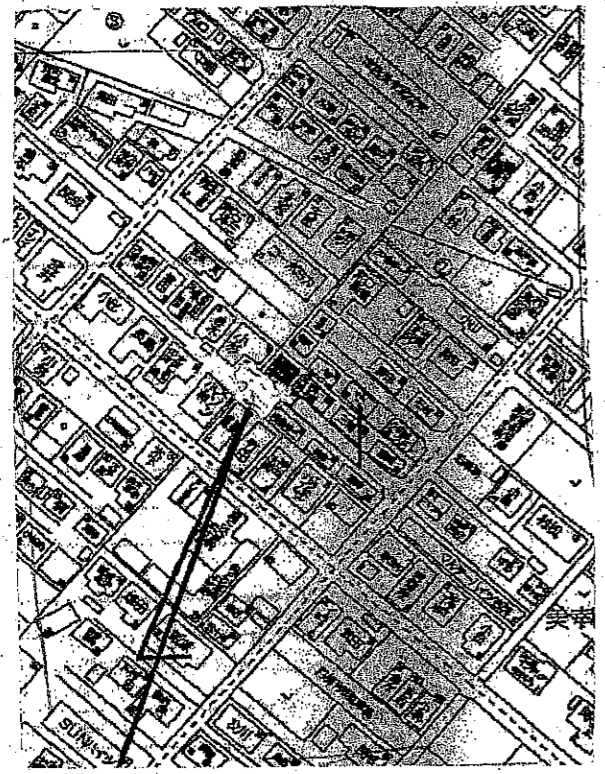

給水工事種別	新(改・撤)	しゅん工予定日	平成 年 月 日	しゅん工日	平成 24.9.13	受付番号	—
--------	--------	---------	----------	-------	------------	------	---

設計図(しゅん工原図)平面・断面・詳細・撤去・オフセット

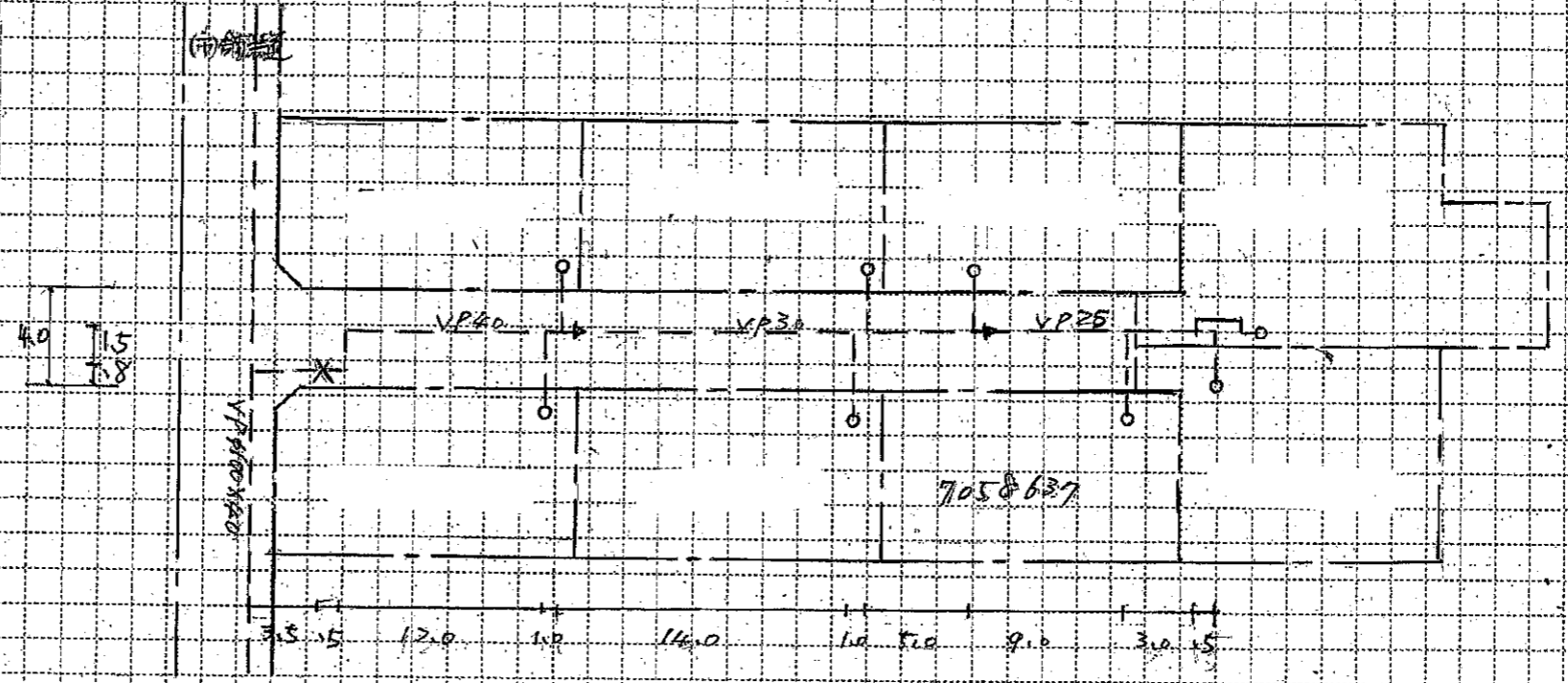

平面図

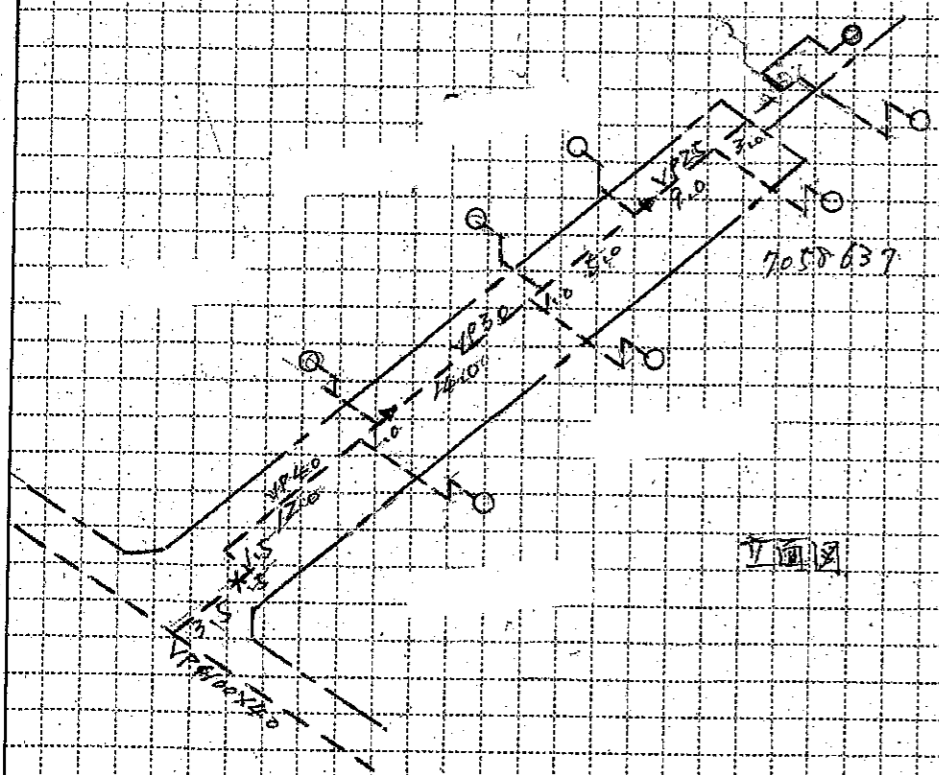

断面図

※取扱い上の注意
 図面は、実際とは異なる場合がありますのでご了承下さい。
 特に給水管等については、現地調査等で詳細な確認をして下さい。
 なお、この図面は、電子データ化したものの写しです。