

図面名	境界確定成果図	所在	川越市大字山田字西町	路線名	
-----	---------	----	------------	-----	--

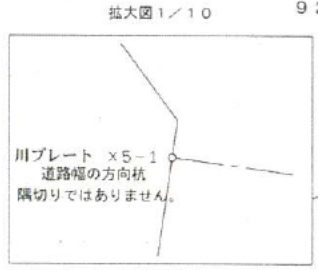
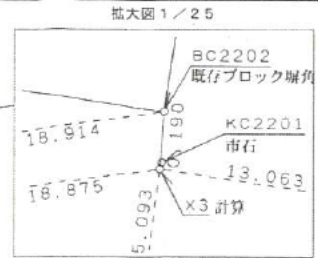
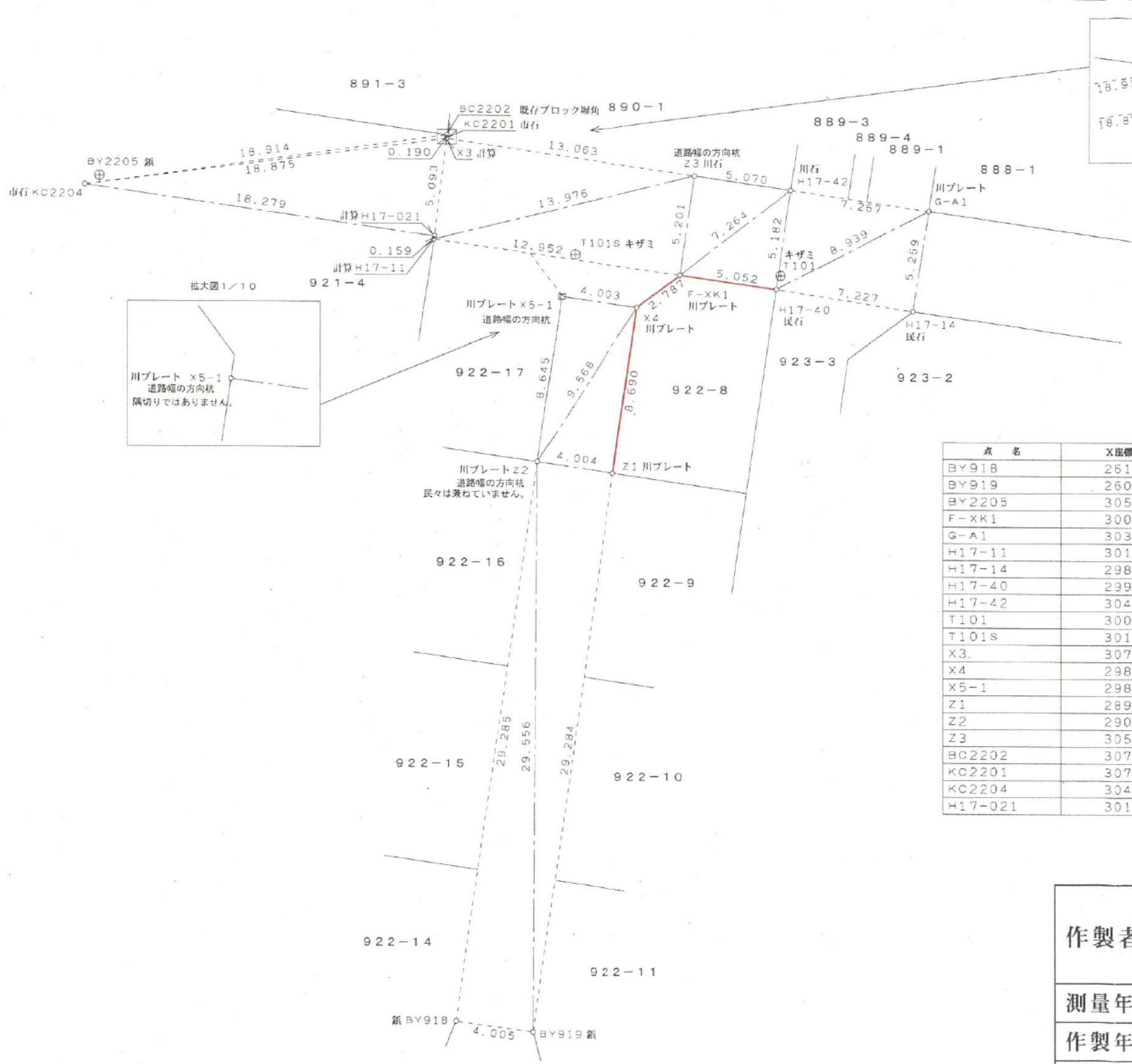

点名	X座標	Y座標	備考
BY918	251.319	683.146	既設金属釘
BY919	260.748	687.111	既設金属釘
BY2205	305.026	664.627	位置参照点：既設金属釘
F-XK1	300.000	694.772	新設市プレート
G-A1	303.378	707.728	既設市プレート
H17-11	301.808	681.946	計算点(確定点)
H17-14	298.182	706.916	既設民石
H17-40	299.295	699.775	既設民石
H17-42	304.421	700.536	既設民石
T101	300.000	700.000	位置参照点：キザミ
T101S	301.041	689.265	位置参照点：キザミ
X3	307.022	682.590	計算点(確定点)
X4	298.333	692.538	新設市プレート
X5-1	298.861	688.569	新設市プレート(方向)
Z1	289.732	691.296	新設市プレート
Z2	290.304	687.333	新設市プレート(方向)
Z3	305.148	695.518	新設民石(方向)
BC2202	307.212	682.603	既設ブロック塀角
KC2201	307.044	682.596	既設民石
KC2204	304.558	663.876	既設民石
H17-021	301.956	681.971	計算点(確定点)

作製者	埼玉県坂戸市 伊豆の山町1.1番地 土地家屋調査士 鈴木 [REDACTED] TEL (090-5425-26 [REDACTED])
測量年月日	平成28年11月5日
作製年月日	平成28年11月21日
縮尺	1 / 250 単位：m